

## Sisteme Yeni Eklenen Özellikler:

1. Programlama sayfasında Sürücü Bilgisi Olmaksızın Hareket parametresi aktif ya da pasif olarak araçlara programlanabilmektedir. Sürücü kimlik seti olmayan araçlarda bu parametre pasif olarak seçilmelidir.

**Programlama**

Seç

DEKA Filo

Şirket Arabaları

06 AU 7511

MUHSIN TES

NAVMAN TE

TSF TEST

Test Birimleri

51472

MURAT TES

A-Telekom/Şirket

Elektrik Takip

06 AJ 8364

Anza

06 AB 1935

06 AF 8925

06 AH 1966

06 AH 8735

06 AJ 8365

06 AZ 3783

06 KOC 30

34 BT 1552

34 UH 595

34 UH 939

Revizyon

06 AF 8924

Oku

Programla

**İzleme Parametreleri**

Periyodik İzleme Zaman Aralığı

Periyodik İzleme Mesafe Aralığı

**İhâl Parametreleri**

Aşırı Hız Limiti (km/sa)    SMS

Günlük Azami Durma Süresi (dakika)    SMS

Anlık Azami Durma Süresi (dakika)    SMS

Günlük Azami Hareket Süresi (dakika)    SMS

Günlük Azami Rölanti Süresi (dakika)    SMS

Anlık Azami Rölanti Süresi (dakika)    SMS

Kontakt Kapalıyken Hareket Uyarısı  Aktif  Pasif  SMS

İşe Başlanması Gereken Zaman (ss:dd)    SMS

İşin Bırakılması Gereken Zaman (ss:dd)    SMS

Günlük Azami Sürücü Sayısı    SMS

**Sensör Parametreleri**

Kaput Açık/Kapalı   SMS

Acil Çağrı İşlevi   SMS

Besleme Gerilimi Alarm Sınırı (Vdc)   SMS

Dahili Batarya Gerilimi Alarm Sınırı (Vdc)   SMS

Şok Sensörü Uygulaması  Ani Hareket  Kaza  Pasif  Parametre Binek   SMS

Üst Limit  Alt Limit

Sıcaklık Sensörü Programlama    SMS

Yakıt Sensörü Programlama    SMS

Sürücü Bilgisi Gönderme  Aktif  Pasif

**Programlama Şablonları**

Şablon Alpet  Seç Sil

Şablon Adı  Kaydet

**Tanımlı Alan İçi/Dışı Sınır ve Way Point Bilgileri**

Tanımlı Alan/Way Point Sayısı    SMS

Araca Gönder

**Oku**

**Programlama**

- Herhangi bir araca ilişkin programlama parametrelerini görmek için ilgili aracı seçip **Oku** butonuna basınız. Birden fazla araç/grup/filo seçerek **Programlama** işlemi gerçekleştirebilirsiniz.
- Kırmızı renk ile gösterilen şablonlar sistem yöneticisi tarafından tanımlanan şablonlardır. Sadece sistem yöneticisi tarafından değiştirilebilir!

2. Ana sayfada filonun harita ikonuna basıldığında tüm filo harita üzerinde görülmektedir.

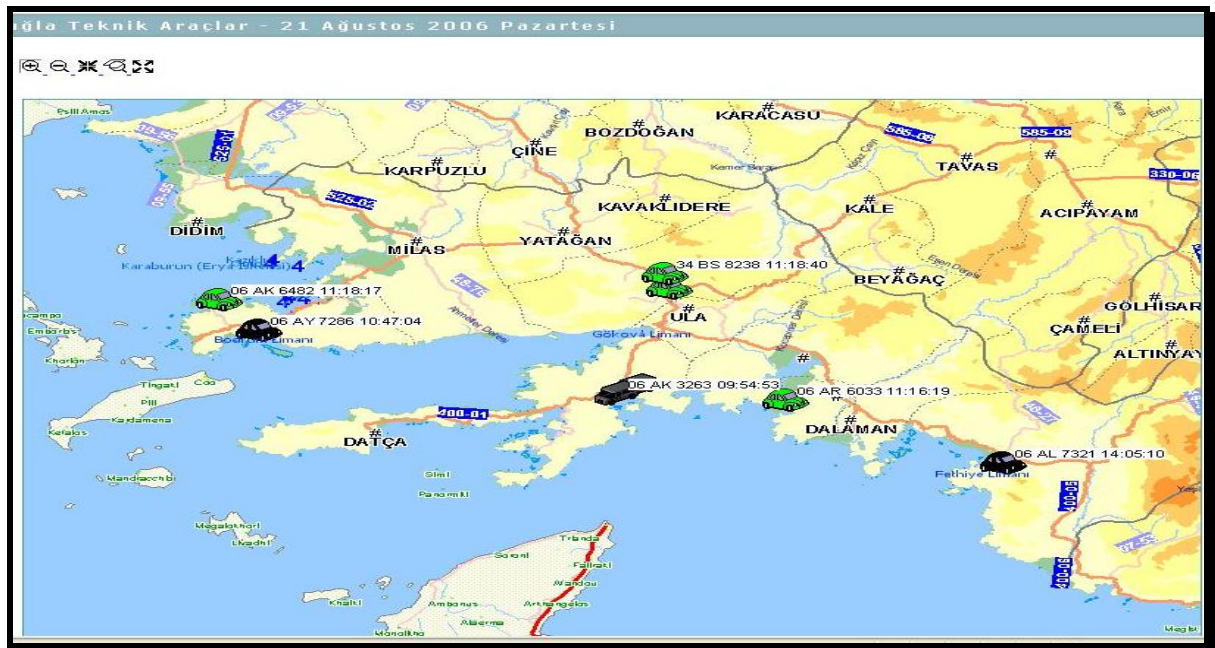

3. Günlük araç raporu ekranında, araç kontrol butonlarının o gün içerisindeki gelen değerlerin son durumunu yansıtacak renklendirilmesi sağlanmıştır.

06 AR 6033 - 21 Ağustos 2006 Pazartesi - Günlük Araç Raporu

Araç Son Durumu		Sensör Bilgileri		Günlük Aktivite Özet Raporu	
Sürücü	-	Kapı Durumu	Kapalı	İşe Başlama Zamanı	08:02
Adres	Turkey (TR), MUĞLA (48), ORTACA,	Kaput Durumu	Kapalı	Hareket Süresi	1 saat 47 dakika
Hız	43 km/sa	Besleme Gerilimi	14,4 Vdc	Rölanti Süresi	2 dakika
Tarih	21.08.2006	Dahili Batarya Gerilimi	0,0 Vdc	Durma Süresi	1 saat 8 dakika
Zaman	11:26:19	Siren Kontrolü	Kapalı	Katedilen Mesafe	101,2 km
Durum	Hareket Halinde	İmobilizer Kontrolü	Kapalı	Sürücü Sayısı	1
Çalışma Modu	Acil / Normal	Enlem	36,7745208740234	İhlal Sayısı	-
		Boylam	28,6443271636963		

Araç Çıkış Kontrolleri

Çıkış Kontrolleri

Siren Aç İmobilizer Aç Araç Yavaş Durdur Harici Işıkları Aç Acil Durum Moduna Al

Siren Kapat İmobilizer Kapat Anlık Durum Harici Işıkları Kapat Acil Durum Modundan Çık

DETAY

4. Bir grup ya da bir filo, tüm araçların son konum bilgilerine göre araç sembolleri haritada renklendirilerek gösterilmektedir:

- Siyah Renk : Durmuş
- Gri Renk : Rölantide
- Yeşil Renk : Hareket Halinde
- Turuncu Renk : İhlal Yapılmış anlamındadır.

Programlama Raporlama Yönetim Planlama Ayarlar

Muğla / Şirket

Grup/Araç	Tarih	Zaman	Sürücü	Adres	Hız	Yol	İhlal	İletişim	Harita
06 / G 2110	21.08.2006	03:44:33		Turkey (TR), MUĞLA (48), MARMARİS,	0 km/sa	13,4 km	İhlal		
06 / K 3263	21.08.2006	09:54:53		Turkey (TR), MUĞLA (48), MARMARİS,	0 km/sa	15,8 km			
06 / K 6482	21.08.2006	11:33:17		Turkey (TR), MUĞLA (48), BODRUM,	65 km/sa	44,4 km			
06 / L 7321	17.08.2006	14:05:10	Bayram Dikş	Turkey (TR), MUĞLA (48), FETHİYE,	0 km/sa	0,0 km			
06 / R 6032	21.08.2006	11:35:40		Turkey (TR), MUĞLA (48), BODRUM, Muğla Bodrum Yolu	23 km/sa	6,9 km			
06 / R 6033	21.08.2006	11:31:19		Turkey (TR), MUĞLA (48), ORTACA,	29 km/sa	104,4 km			
06 / R 6596	21.08.2006	11:28:22		Turkey (TR), MUĞLA (48), MERKEZ,	0 km/sa	52,1 km	İhlal		
06 / Y 7286	21.08.2006	10:47:04		Turkey (TR), MUĞLA (48), BODRUM, Muğla Bodrum Yolu	0 km/sa	50,5 km			
34 / S 8238	21.08.2006	11:21:43		Turkey (TR), MUĞLA (48), MERKEZ,	0 km/sa	2,4 km			

5. "İş Bırakma Zamanı İhlali" mantığı değiştirilmiştir. Araçlar işi bırakmaları gereken zamandan sonra kullanılmaya devam ediyorsa ihlal olarak değerlendirilmektedir.
6. Raporlar sadece tarih bazında değil hem tarih hem de zaman bazında raporlama yapılabilmektedir.

**Başlangıç Tarihi** 21.08.2006 **Bitiş Tarihi** 21.08.2006

**Başlangıç Zamanı** 00:00:00 **Bitiş Zamanı** 23:59:59

Tarih Seçimi  
 Verilen Tarihler  Sun 1 Hafta  Sun 1 Ay

Rapor Çıktı Formatı  
 html  Microsoft Excel

- Sadece Detay Raporlamada araç ve sürücü seçimini birlikte belirlemek mümkündür.
- Rapor çıktı formatı Microsoft Excel seçildiğinde bu uygulamanın kurulu olması gerekmektedir.
- (\*) Zaman bilgisi sadece bu raporlar için geçerlidir.

**Sürücü Aktivite Özet Raporu**  
**Araç Aktivite Özet Raporu**  
**Aktivite Detay Raporu\***  
**İhlal Detay Raporu\***  
**Araç Bazlı Sürücü Raporu**  
**Sürücü Bazlı Araç Raporu**  
**Araç Alan Raporu\***

7. Araç izleme ekranında harita tam ekran olarak görülebilmektedir.



8. Araçtan gelen Kapı Açık, Kapı Kapalı, Genel Giriş Aktif, Genel Giriş Pasif bilgileri ihlal olarak algılanmaktadır. Bu özellik programlanabilir değildir.
9. Araç Aktivite Detay Raporunda Aracın toplam kat ettiği km bilgisi ve maksimum hız bilgisi yer almaktadır.

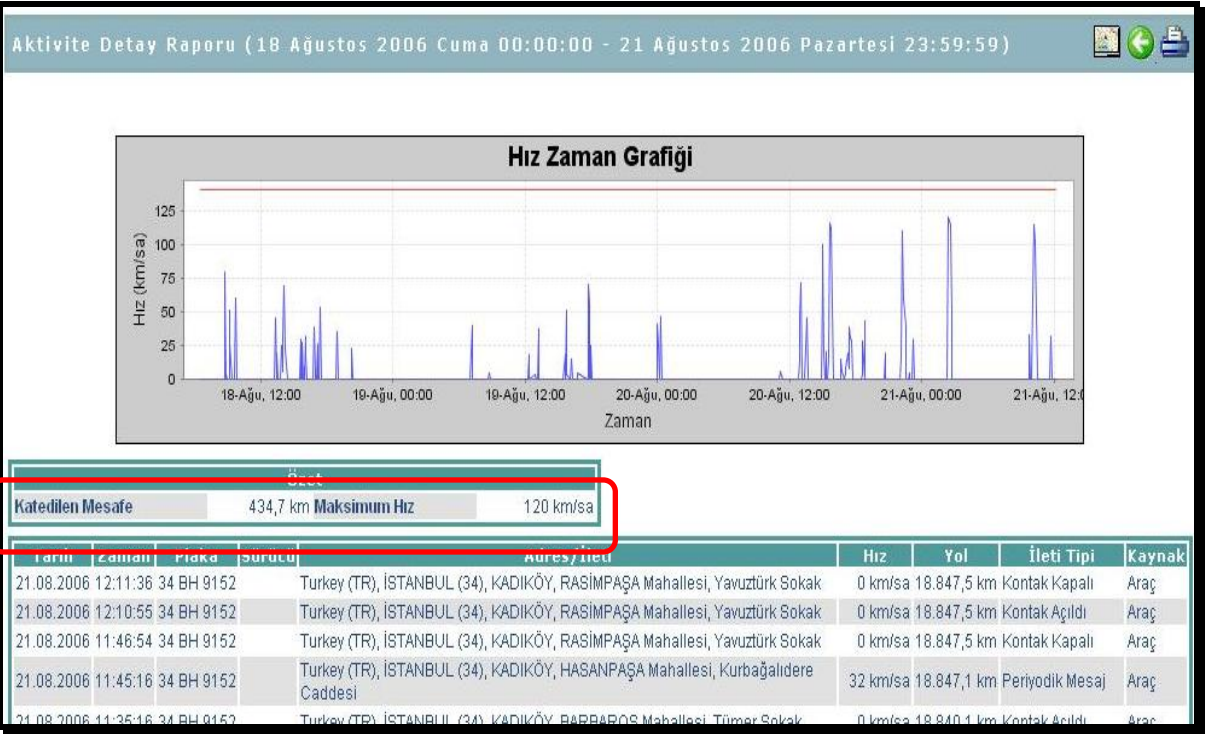

10. Yeni araç sembolleri eklenmiştir.

11. Yeni hazırlanan "Auto-mailer" yazılımı ile müşterilerimizin, belirttikleri mail adreslerine sistemden talep ettikleri raporlar periyodik olarak gönderilebilmektedir.